新盛鈴蘭:臺中市中山路的古往今來

該街道進行裝設了鈴蘭花樣式的路燈賦予了「鈴蘭通」的美稱，且在日治時期就誕生過不少的知名店家，成為日治時期臺中最繁華的街道！但是這樣的街道是怎麼誕生?又是怎麼發展?便是可以去了解到的問題。

- 線上走讀 1/16 19:00~21:00
- 人數上限100人為限
- 主講人:寫作中區

承辦單位 冶市仔文史工作室

贊助單位 財團法人國家文化藝術基金會 National Culture and Arts Foundation

大酒家
CABARET

中部唯一最皇堂

鳳麟大酒家

開幕十二週年紀念

台中市中山路二五五

本日起三天
每席贈送
鳳翅大菜一品

中國式
日本式
法國式
客廳三間
同時啓用

增設

為紀念開幕十二週年

敝酒家開幕至今整滿十二年。蒙諸位顧客愛顧至爲銘感。今適逢十二週年紀念仍請繼續惠予賜顧。

鳳凰公共食堂

增建三樓豪華設備

近日開幕！

台中市中山路二五五

電話 29752 45523

舉行かるた(又稱「歌牌」)的牌藝大賽的盛況

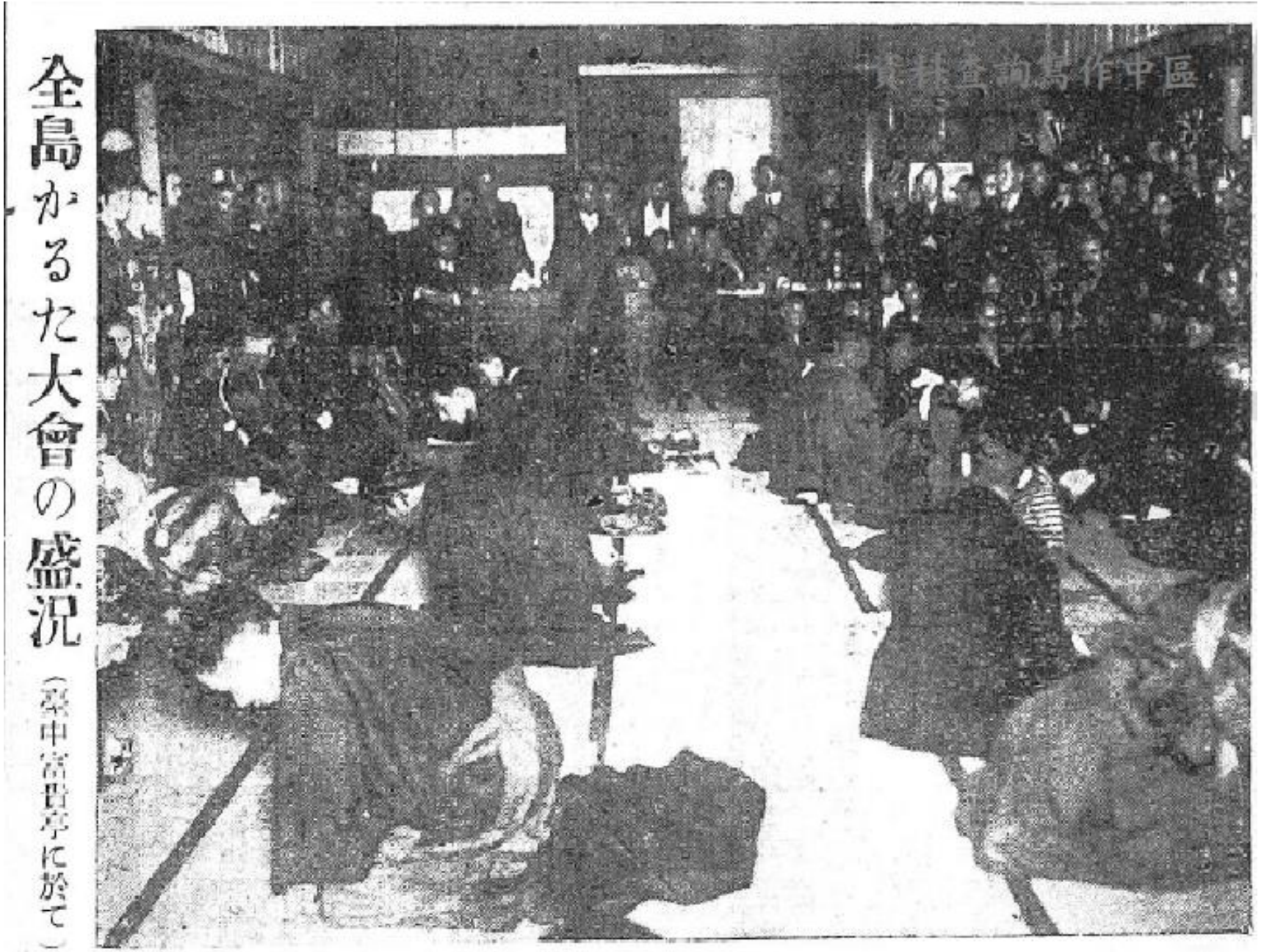

山中龜治郎，約於明治32年(1899)6月來到台灣，並選擇到台中開業

李祐吉為日本九州熊本醫科大學畢業，三十歲時獲得醫學博士，曾任臺灣省立臺中醫院院長，於1946年離開省立台中醫院後，開設了祐吉外科醫院。此醫院在日治時期則開設國友醫院，開設者為國友良茂。

林照相舘

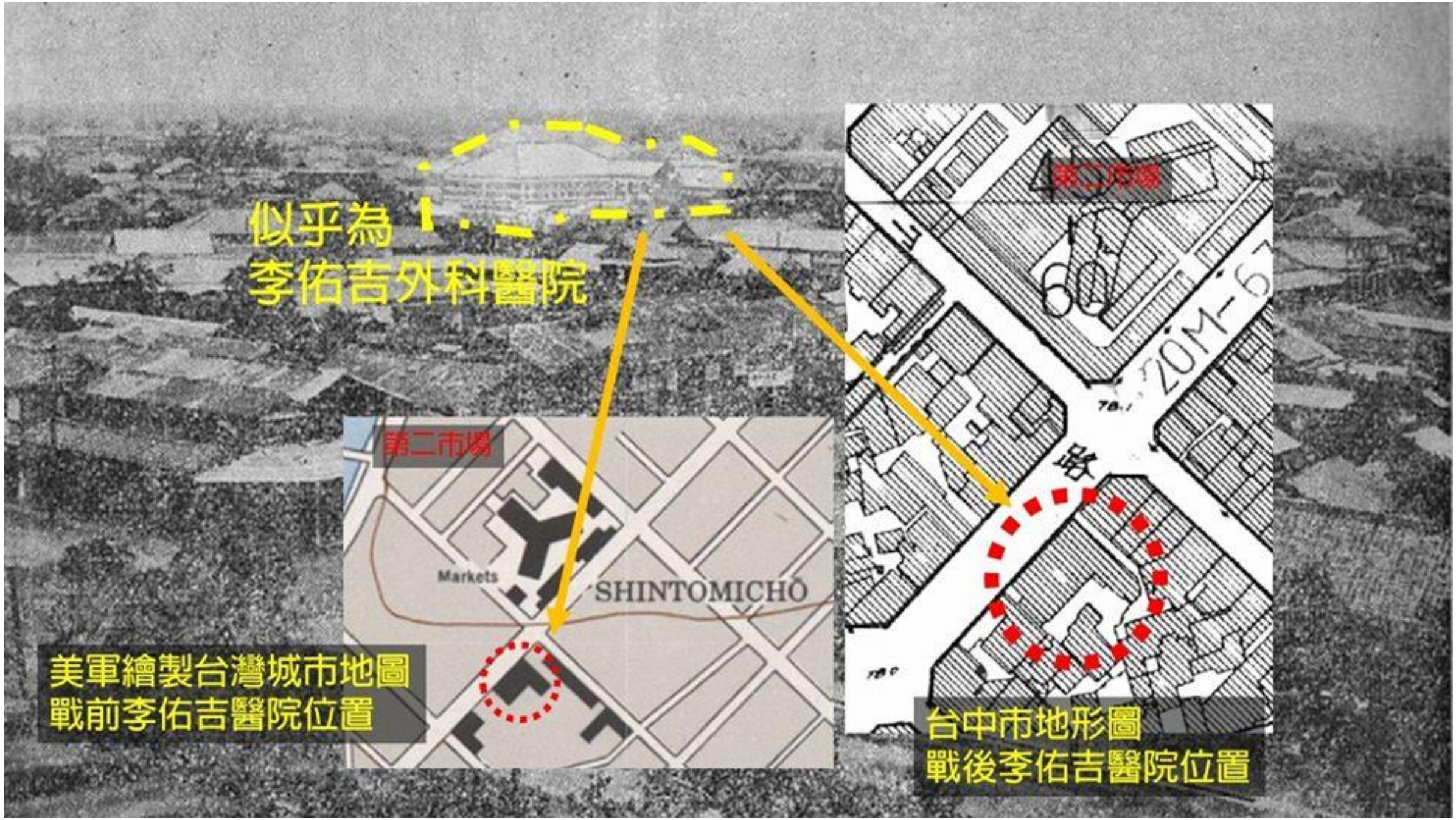
似乎為
李佑吉外科醫院
第二市場
Markets
SHINTOMICHO
美軍繪製台灣城市地圖
戰前李佑吉醫院位置
台中市地形圖
戰後李佑吉醫院位置

國立臺灣大學圖書館
NATIONAL TAIWAN UNIVERSITY LIBRARY

寫真館成立於1917年，1958年搬遷了到三民路新址

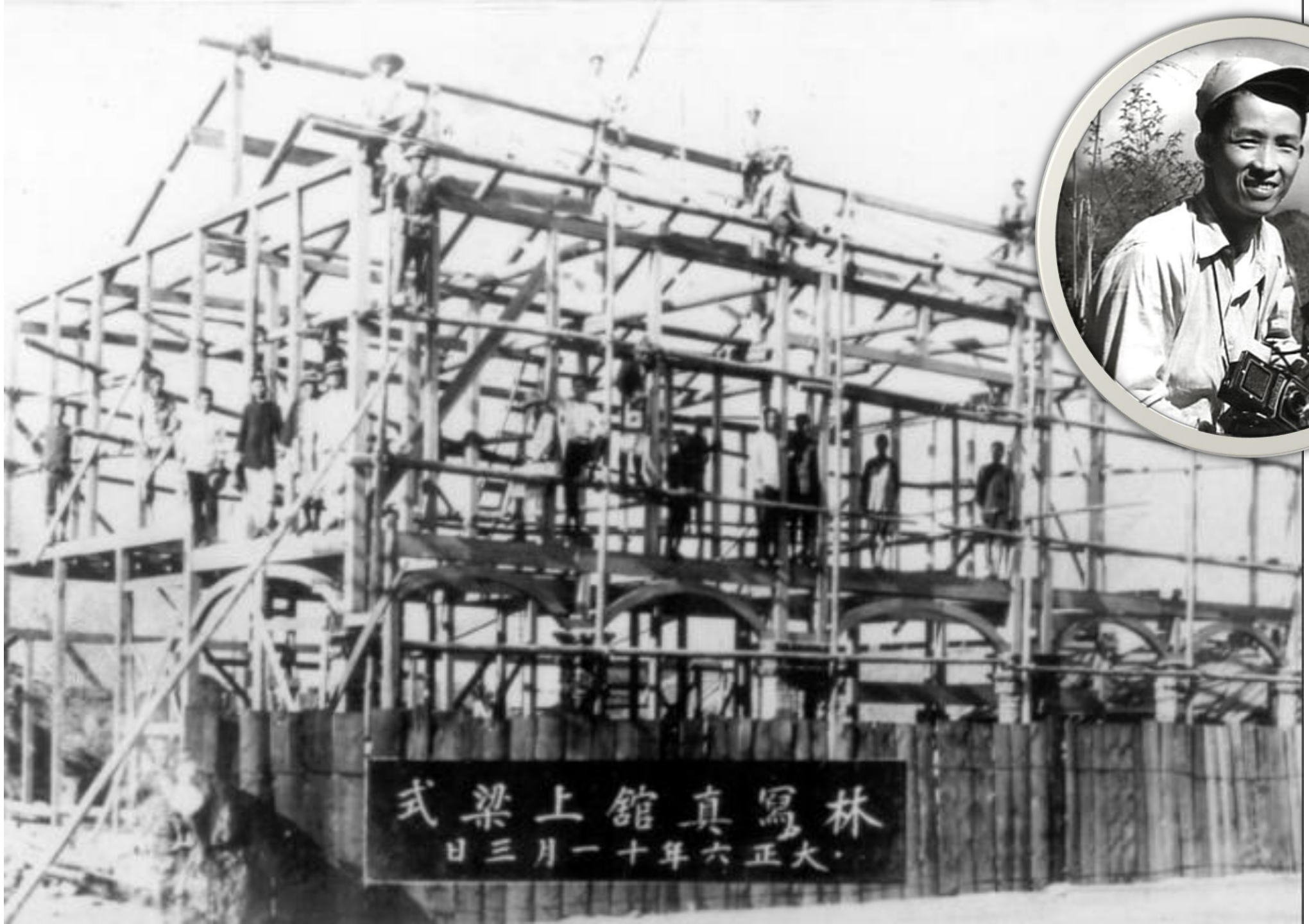
林寫真館上梁式
大正六年十一月三日

台中二信

台中第二信用合作社原名為臺中協贊信用組合，成立於大正元年1912年，由賴孟元任組合長。

第一代組合建物於1916年興建，臺中協贊信用組合則於目前1916年7月8日開業。

台中第二信用的總行建物為1930年後所建，受到當時建築主義的思潮，建物為典型的折衷主義建築物。

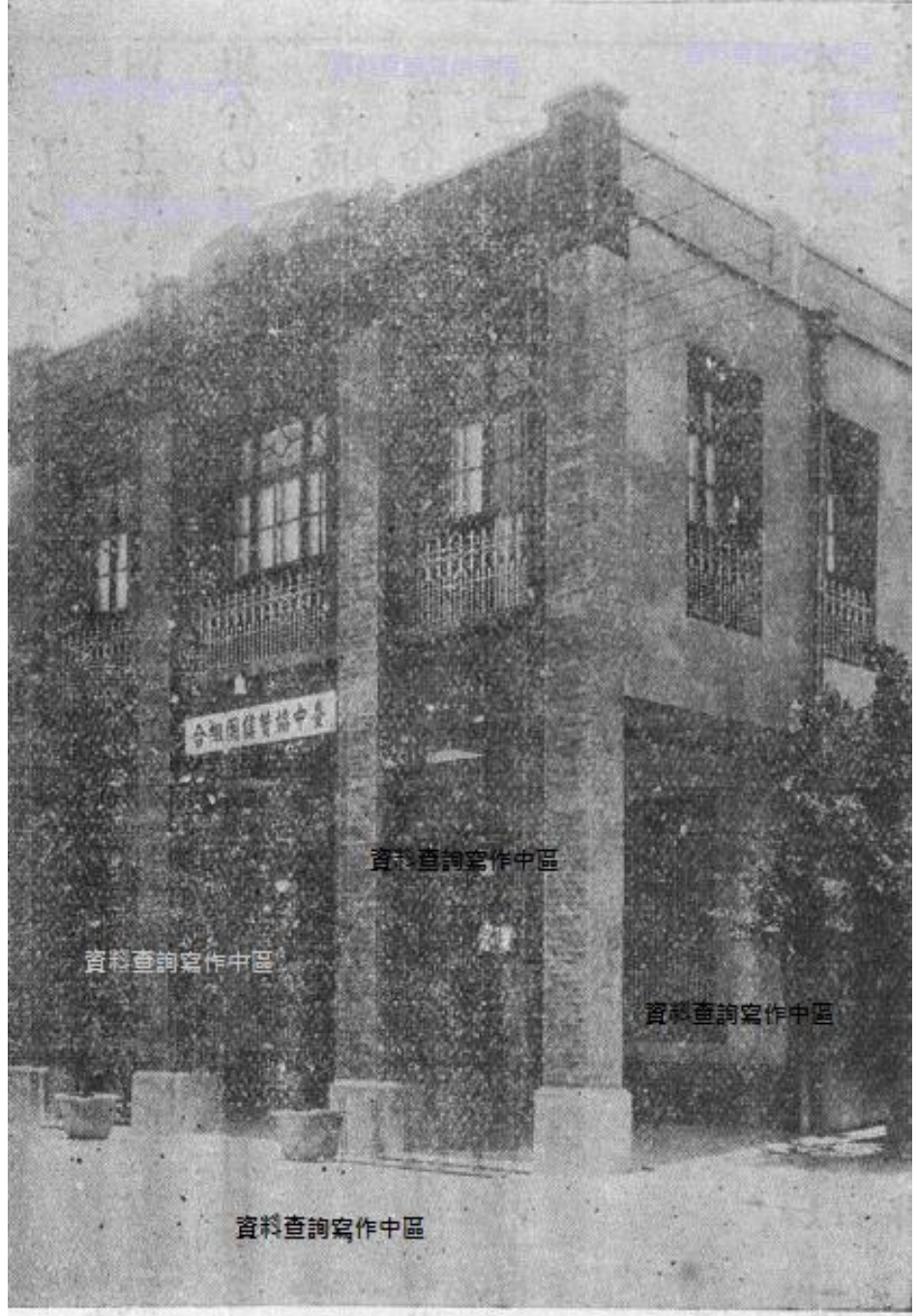

臺中協賛信用組合

臺中協賛信用組合事務所十役職員

吉田熊吉▼蔡惠郎

THE BUSTLING
STREET, NISHIKIMACHI
町錦るも極を盛殷（中）堂
（新盛橋通）
商舗櫛比し商況繁盛を極めつゝ
時計商會

（臺中）新盛橋通

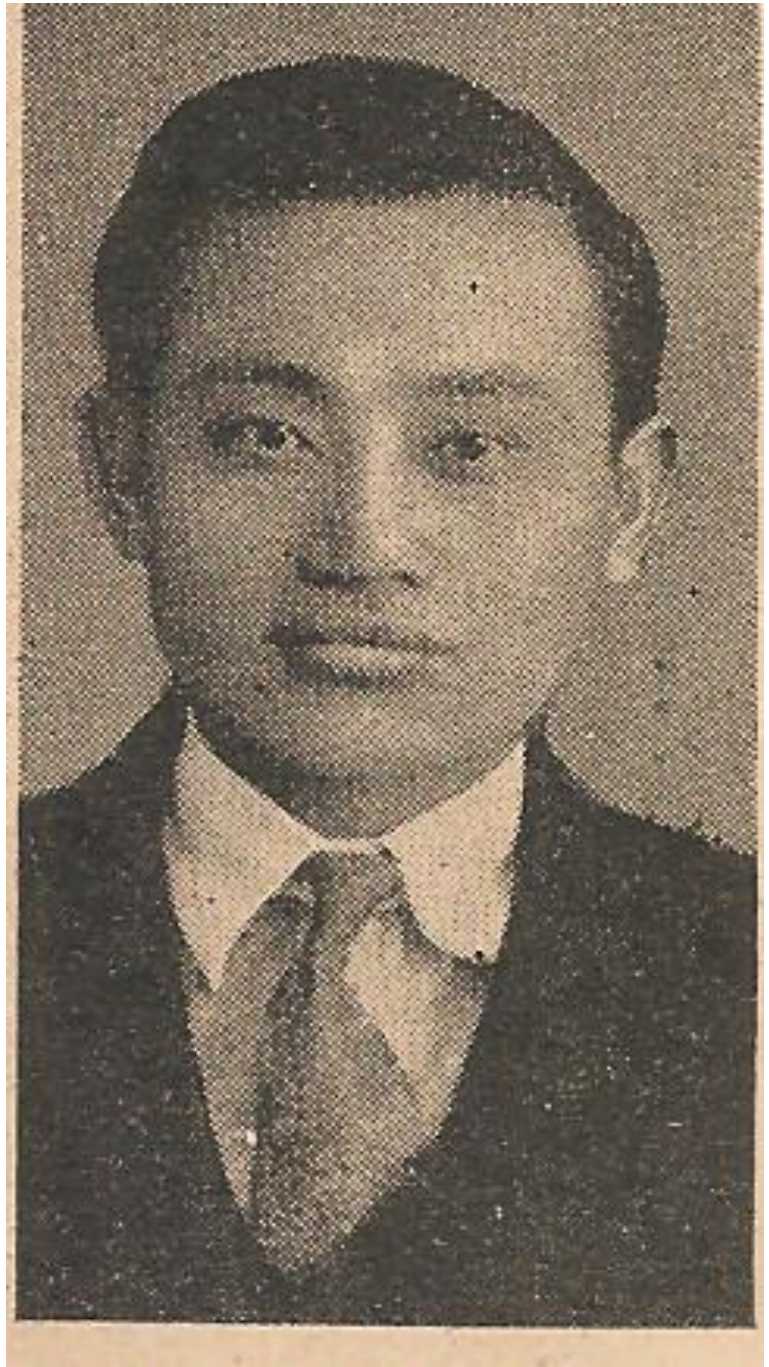

張深鑐(1901~1995) 牙醫師，為台灣黨外運動先驅，台灣文化協會成員、民進黨創黨黨員。張深鑐曾擔任大雅庄役場書記，後來赴日本就讀東京齒科醫學專門學校，1928年學成歸國，除了牙醫醫術高明外，在1936年、1938年等年度任臺中州臺中市會議員，戰後也擔任臺中市會議員，並留下第一回臺中市會議員當選紀念的照片。

第一回台中市會議員當選紀念

SUZUBAN STREET, TAICHU. （臺中） スヾラン通り

市中央を貫く大通り両側大商店軒比して取引殷盛を極む

COFFEE HONOLULU

天僑
僑天
信僑服飾有限公司

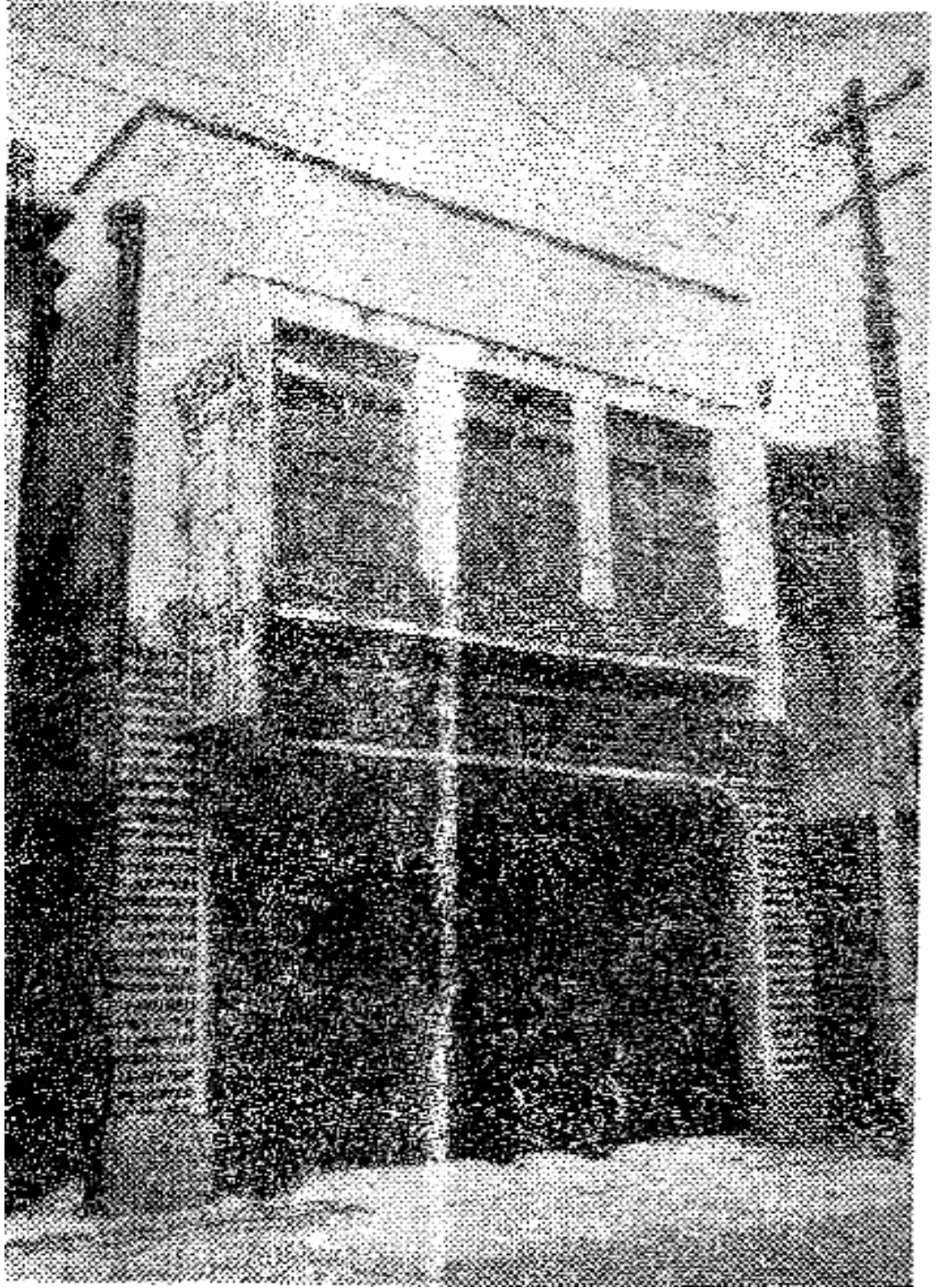

台中第四信用合作社的前身是有限責任台中建築信用購買利用組合，於1928年成立。
台中建築信用購買利用組合改組為台中第四信用合作社，而後改建於1966年5月初完工啟用。

【寫眞說明】　新築落成した台中建築信用購買利用組合事務所

1937年
台中建築信用購買利用組合事務所

2020年
台中肉圓

商工銀行/第一銀行

1910年5月5日由荒井泰治等29人發起成立。

1918年2月上旬台中支店開幕。

1923年達到高峰，擁有48個營業據點。

臺灣商工銀行收歸臺灣省政府持股，也改名成現在熟知的第一銀行。

1959年改建完成，建築師為林澍民。

商工銀行

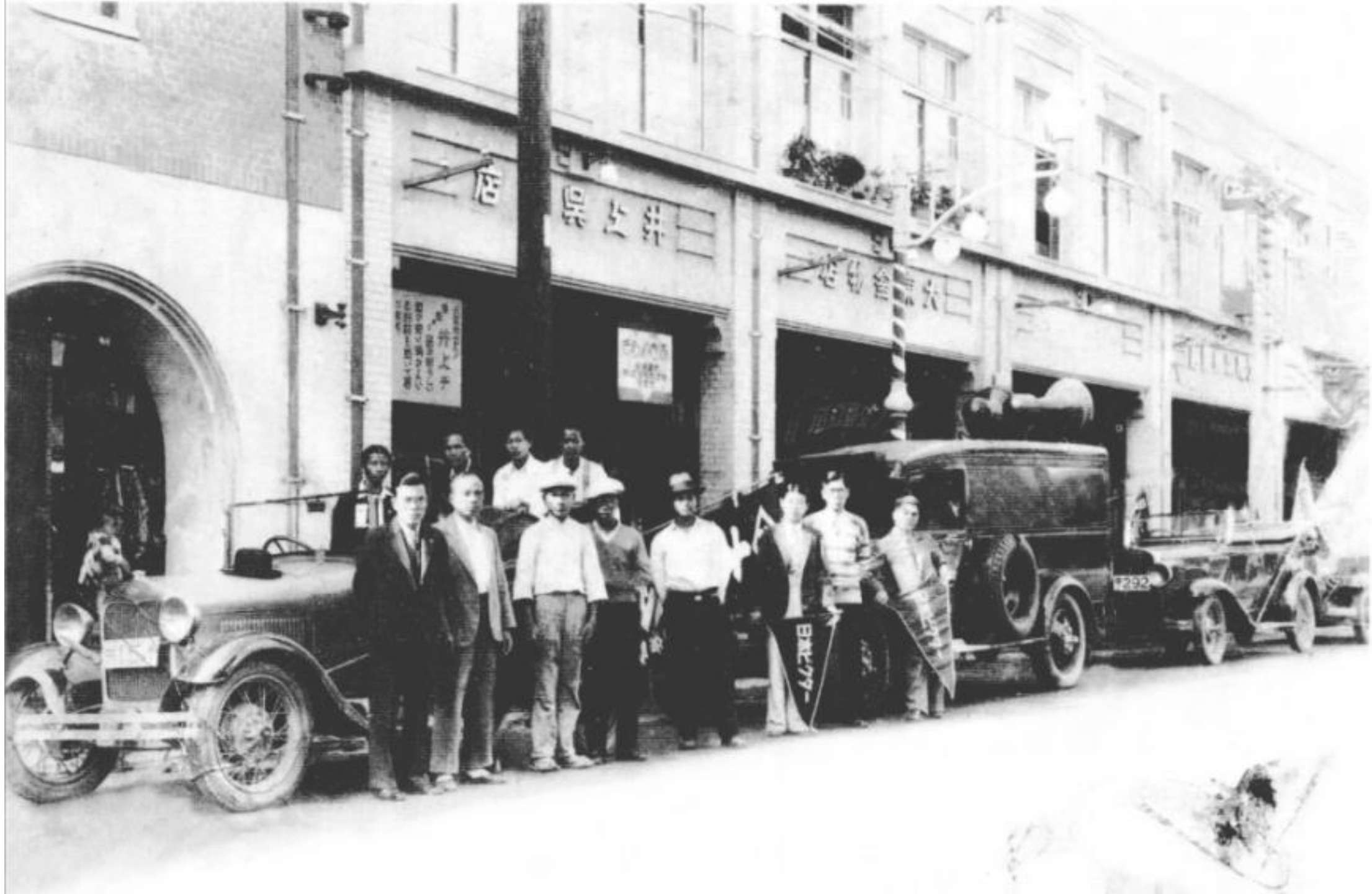

SAKAE-MACHI STREET.
榮町（臺中）
臺中市內目拔の盛場にして商舖櫛比して商業盛んなり。臺中に遊ぶ人必ず此の町に來りてその殷盛に目を見はる。

作
社
和泰帆布行
TEL 257
十字堂
不准停車
伍順機車代銷
大同
電扇
冰箱
東華旅社

雙子座民歌西餐
瓊英茗茶
茶
東大 自助 火鍋
TEL 2247214
守達

田中藥局
キヤラメル
市場
台中座

臺中市鈴蘭街通

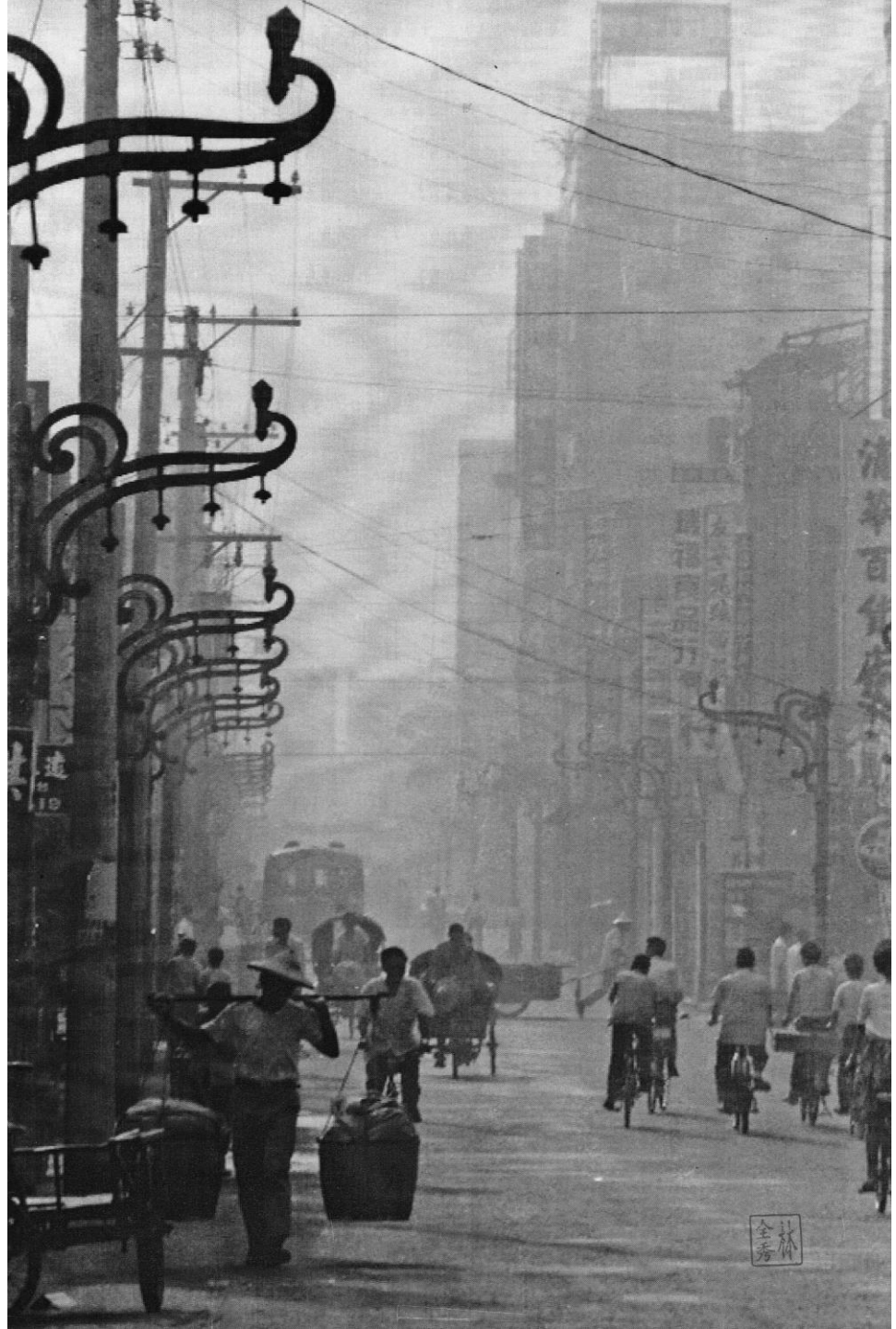

THE BUSTLING STREET, SHINSEIBASHI-DORI.
(臺中)新盛橋通の盛觀
商舗軒を並べ人車の往來織る
が如くにして殷盛を極む。
台中セルベイ
A

陳耿彬所攝

國立臺灣大學圖書館
NATIONAL TAIWAN UNIVERSITY LIBRARY

（臺灣臺中）
春雨にシツトリ色増す綠川

宮原眼科

1925年8月，擔任台南醫院眼科部長隔年辭職，並回到東京開業。

1927年時，又前往台中市榮町 開設「宮原眼科醫院」。擁有病床55，病室25。

1929年時，宮原於新高町臺中州立臺中第一中學校旁興建了洋式樓房。

1931年曾受任命為台中州協議會員，1937年任台中州會議員。

1946年改為台中市衛生院。而後在1959年衛生院遷至新大樓，政府便將建物轉讓於民間。

京巧
11F
20
月
東海
社
中區電腦
中區電腦